



Mecanismo de Financiación para la Adaptación al Clima (LoCAL)

Financiación de la adaptación liderada localmente



Co-funded by the European Union



Belgium partner in development



MINISTRY OF FOREIGN AFFAIRS OF DENMARK



Sweden Sverige

giz Deutsche Gesellschaft für Internationale Zusammenarbeit (GIZ) GmbH



THE GOVERNMENT OF THE GRAND DUCHY OF LUXEMBOURG Ministry of Foreign and European Affairs



NEW ZEALAND FOREIGN AFFAIRS & TRADE Manatū Aorere



Norway



Schweizerische Eidgenossenschaft Confédération suisse Confederazione Svizzera Confederaziun svizra

Swiss Cooperation Office in Mozambique



Australian Aid



Generalitat de Catalunya Government of Catalonia

Puente entre financiación y capacidades

La crisis climática mundial exige acción local. Los efectos del cambio climático se sufren con mayor intensidad en las comunidades donde vivimos, trabajamos y estudiamos. Los gobiernos locales pueden ser un poderoso aliado para promover la adaptación al cambio climático y construir comunidades resilientes porque:

- **Conocen las necesidades locales** y están en primera línea de las medidas de adaptación al cambio climático.

- **Tienen un mandato** para llevar a cabo pequeñas y medianas inversiones de adaptación y de infraestructuras en agricultura e irrigación, agua y saneamiento, transporte y drenaje, y gestión de recursos naturales
- **Pueden reunir a diversos agentes** para obtener resultados, como instituciones nacionales, organismos de la sociedad civil, el sector privado y departamentos gubernamentales descentralizados.

¿Cómo funciona LoCAL?

LoCAL es **un mecanismo con normas reconocidas internacionalmente**, diseñado y gestionado por el Fondo de las Naciones Unidas para el Desarrollo del Capital (UNCDF, por sus siglas en inglés). LoCAL ayuda a las autoridades de los gobiernos locales de los países menos desarrollados, de los pequeños estados insulares en desarrollo y de África a acceder a la financiación para el clima, desarrollo de capacidades y apoyo técnico para responder y adaptarse al cambio climático. LoCAL combina las subvenciones para la resiliencia climática basadas en el desempeño (PBCRGs, por sus siglas en inglés) -para programar y verificar los gastos relacionados con el cambio climático a nivel local, ofreciendo al mismo tiempo fuertes incentivos para mejorar la resiliencia- con apoyo técnico y de capacitación de UNCDF.

Las PBCRGs proporcionan fondos para cubrir los costes adicionales para hacer que las inversiones locales sean resilientes al clima; estos fondos se canalizan a través de los sistemas de transferencias fiscales gubernamentales existentes. Las subvenciones incluyen **condiciones mínimas, medidas de desempeño** y un **menú de inversiones subvencionables**.

La implementación de las PBCRGs pueden implicar:

- Llevar a cabo **evaluaciones locales de los riesgos climáticos** para informar el proceso de adaptación local.
- Integrar la adaptación climática de forma **participativa y con perspectiva de género** en la planificación del desarrollo local y en la preparación de presupuestos anuales.
- Desembolsar **subvenciones** dentro de los ciclos anuales de planificación y presupuestación de los gobiernos locales.
- Desarrollar, seleccionar y aplicar **medidas de adaptación** centradas en **soluciones basadas en la naturaleza**.
- **Evaluar el desempeño** para ver cómo se han utilizado los recursos y realizar auditorías como parte de un proceso nacional regular; estos resultados informan las asignaciones de las PBCRGs del año siguiente y el apoyo al desarrollo de capacidades.
- Ofrecer **actividades de capacitación y apoyo técnico** a las necesidades identificadas a nivel político, institucional y individual.



El mapa y las fases de LoCAL

Más de 35 países de todo el mundo han adoptado el mecanismo LoCAL, con el potencial de llegar a más de

500 millones de personas. Esas iniciativas nacionales se encuentran en distintas fases de aplicación:

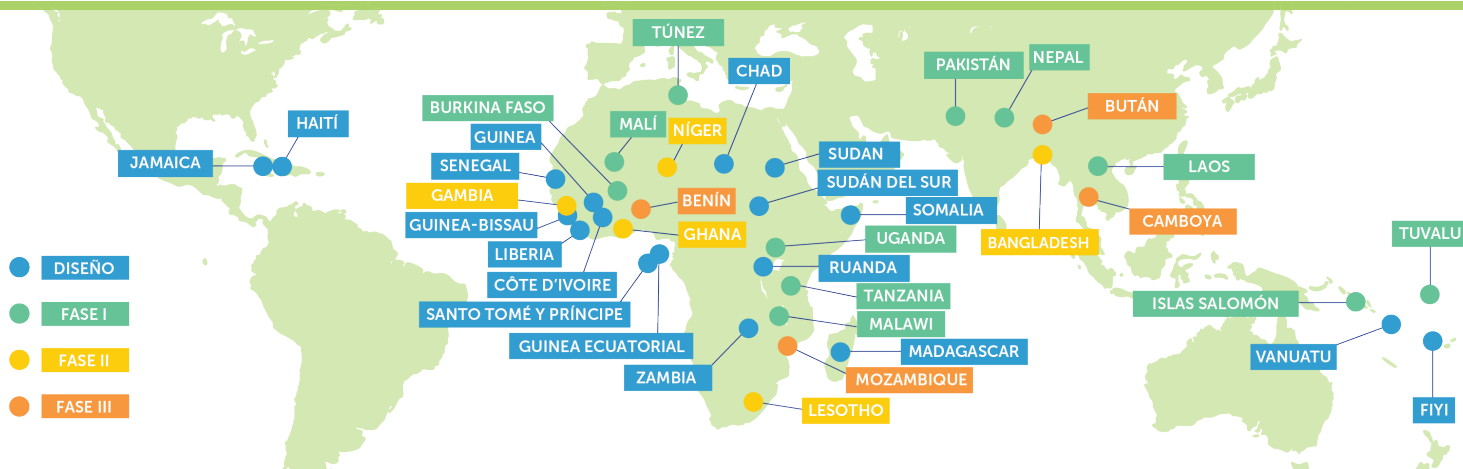

Las acciones de LoCAL, resultados locales

- Sirve como **mecanismo eficaz** comprobado para que la comunidad internacional canalice la financiación climática hacia las regiones y poblaciones más remotas y vulnerables del mundo.
- Reconocido por el Grupo de Expertos para los Países Menos Adelantados (PMA) de la Convención Marco de las Naciones Unidas sobre el Cambio Climático como una **vía probada para la integración vertical de los planes nacionales de adaptación**.
- Los sistemas LoCAL y la experiencia de los países sirven de base para la norma **ISO 14093**
- El **Programa de Acción de Doha para los PMA** identifica LoCAL como una iniciativa que puede ayudar a los PMA a lograr resultados en materia de adaptación al cambio climático.
- Integra la **adaptación al cambio climático en la planificación** del desarrollo local.
- Apoya la **aplicación de estrategias nacionales de cambio climático**, como las contribuciones determinadas a nivel nacional, los planes nacionales de adaptación y las políticas de descentralización.
- Construye sistemas financieros gubernamentales **más sólidos y transparentes** a través de las PBCRGs.
- Permite la **participación de la comunidad** en la planificación, ejecución y supervisión del desarrollo local.
- Prioriza **las necesidades de las mujeres y de los jóvenes**, de modo que la financiación climática beneficie a quienes más la necesitan.
- Contribuye en alcanzar a los Objetivos de Desarrollo Sostenible relacionados con la acción climática y al desarrollo económico local, especialmente en la **economía verde**, estimulando la creación de empleo y de micros, pequeñas y medianas empresas.
- Ayuda a los países a **acreditarse** para acceder a fondos climáticos internacionales.
- **Refuerza el seguimiento** y la presentación de informes sobre la adaptación al cambio climático



LoCAL responde al **Acuerdo de París** y contribuye con acciones concretas a nivel local para alcanzar los Objetivos de Desarrollo Sostenible. LoCAL es:

- **Sistémico y escalable**, porque utiliza sistemas gubernamentales en lugar de proyectos o enfoques paralelos.
- **Flexible y sostenible** porque está adaptado a las circunstancias nacionales y contextualizado para las respuestas climáticas locales.
- **Estandarizado**, en su diseño, garantizando la calidad, seguimiento y presentación de informes.

LoCAL en números



Embajadores de LoCAL

LoCAL pertenece a los países que lo implementan. Las prioridades se definen en la reunión anual del Comité Ejecutivo de LoCAL. Además, a nivel internacional los embajadores ministeriales de LoCAL defienden una mayor distribución de la financiación climática utilizando el mecanismo LoCAL. Nuestros embajadores son:

- **José Didier Tonato**, Ministro de Medio Ambiente y Desarrollo Sostenible, Benín
- **Roger Baro**, Ministro de Medio Ambiente, Energía, Agua y Saneamiento, Burkina Faso
- **Rohey John-Manjang**, Ministro de Medio Ambiente, Cambio Climático y Recursos Naturales, Gambia
- **Kwaku Afriyie**, Ministro de Medio Ambiente, Ciencia, Tecnología e Innovación, Ghana
- **Matthew Samuda**, Ministro sin cartera, Ministerio de Crecimiento Económico y Creación de Empleo, Jamaica
- **Michael Usi**, Vicepresidente, Malawi
- **Mamadou Samake**, Ministro de Medio Ambiente, Higiene y Desarrollo Sostenible, Malí
- **Ivete Maibaze**, Ministra de la Tierra y Medio Ambiente, Mozambique
- **Beatrice Atim Anywar**, Ministra de Agua y Medio Ambiente, Uganda

Comité Ejecutivo de LoCAL



Socios técnicos de LoCAL



Para obtener más información:

- ✉ local.facility@uncdf.org
- 🌐 www.uncdf.org/local
- ▶ www.youtube.com/uncdf
- ✂ [@UNCDFLoCAL](https://twitter.com/UNCDFLoCAL)

Foto de portada: John Rae, © UNCDF

Esta publicación ha sido elaborada con el apoyo financiero de la Unión Europea. Su contenido es responsabilidad exclusiva del UNCDF-LoCAL y no refleja necesariamente las opiniones de sus donantes. Las denominaciones empleadas en esta publicación y la forma en que aparecen presentados los datos que contiene no implican, por parte de la Secretaría de las Naciones Unidas o del UNCDF, juicio alguno sobre la condición jurídica de países, territorios, ciudades o zonas, o de sus autoridades, ni respecto del trazado de sus fronteras o límites.